LA LIGUE DE L'ENSEIGNEMENT DE LOIR-ET-CHER

10 allée Jean Amrouche - 41000 Blois

Patrick BESNARD
Président
patrick.besnard@ac-orleans-tours.fr
06 79 90 35 32

Anaïs SAILLAU
Déléguée générale
dg@laligue41.org
02 54 43 06 40

Patricia LEMOING
Secrétariat général et affiliations
sg@laligue41.org
02 54 43 00 92

Bertrand GILLARD
Chargé de mission vie associative
guidasso@laligue41.org
02 54 43 40 12

Emilie BRUNET
Coordinatrice éducation
education@laligue41.org
02 54 43 40 11

Charles JOUTEUX
Délégué culturel
culture@laligue41.org
02 54 43 10 96

Sandrine DAUBLON
Formation BAFA / BAFD
Classes de découverte
classes-loisirs@fol41.asso.org
02 54 43 02 52

Isabelle MARCELAT
Coordinatrice culturelle
mediationculturelle@laligue41.org
02 54 43 10 96

Julie LIMASSET
Chargée de mission
« transition écologique »
animation@laligue41.org
02 54 43 42 45

USEP

Baptiste MARSEAULT
usep@laligue41.org
02 54 43 09 16

UFOLEP

Céline THALA
ufolep@laligue41.org
02 54 43 00 92

www.laliguedelenseignement-41.fr

CITOYENNETE
LAÏCITÉ ÉGALI
TÉ DIVERSITÉ
DÉMOCRATIE S
OLIDARITÉ ÉM
ANCIPATIO SOC
IALISATION -

LA LIGUE DE L'ENSEIGNEMENT DE LOIR-ET-CHER

FÉDÉRATION LOIR-ET-CHER
la ligue de l'enseignement
un avenir par l'éducation populaire

LA LIGUE DE L'ENSEIGNEMENT LOIR-ET-CHER
10 ALLÉE JEAN AMROUCHE - 41000 BLOIS

02 54 43 01 61

LA LIGUE DE L'ENSEIGNEMENT
FEDERATION DE LOIR-ET-CHER

LA LIGUE DE L'ENSEIGNEMENT, QU'EST-CE QUE C'EST ?

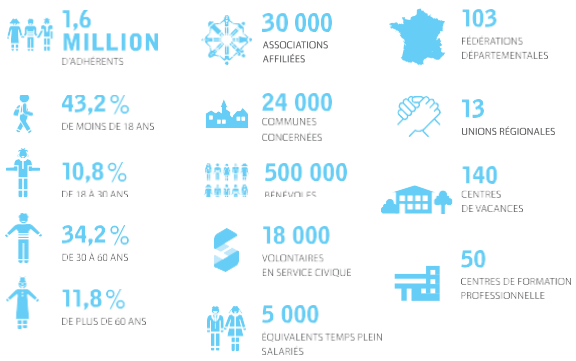

Mouvement laïque d'éducation populaire créée en 1866, la Ligue de l'enseignement propose des activités éducatives, culturelles, sportives et de loisirs.
Elle regroupe, à travers 103 fédérations départementales, près de 30 000 associations locales présentes dans 24 000 communes.

NOS CHAMPS D'ACTIONS :

CULTURE

Le secteur culturel articule ses actions autour de trois missions principales :

Le Spectacle Vivant : s'axe principalement autour de « Passerelles des Arts », une programmation destinée au public scolaire dans tout le département.

La Littérature-Ecriture : concerne majoritairement le prix Ligue en partenariat avec BD Boum ; l'accompagnement des bénévoles Lire et Faire Lire ; la coordination départementale de l'action «Jouons la carte de la fraternité».

Sans oublier que la Ligue coordonne des activités socioculturelles et socio-éducatives en *milieu pénitentiaire*.

EDUCATION

Le secteur éducation se divise en trois pôles :

Les Accueils Collectifs de Mineurs (Vouzon ; La Ferté-Saint-Cyr ; Lunay ; Thoré-la-Rochette) en périscolaire et extrascolaire.

Les formations BAFA / BAFD sont destinées aux jeunes à partir de 17 ans pour le BAFA ; et de 21 ans pour le BAFD

Les classes découvertes : La Ligue de l'enseignement 41 gère le site de Boisvinet (41), et diffuse auprès des établissements du Loir-et-Cher, les séjours proposés par la Ligue Nationale

VIE ASSOCIATIVE

Le Service d'Appui à la Vie Associative propose différentes actions :

- Guid'Asso pour aider et accompagner les associations dans leurs différentes démarches.

- Un accompagnement CAP'Asso et Impact'Emploi

- Un accompagnement de de l'engagement des jeunes dans le département : Juniors Association et l'accueil des Services Civiques

- Des Formations gratuites destinées aux différents acteurs d'une association.

UFOLEP

Le Comité Départemental UFOLEP met en place le projet politique de la LIGUE dans le secteur sportif, de compétition ou de loisirs.
Pour cela, il est organisé autour de deux axes essentiels : l'axe sport-éducation, tourné vers le public associatif, avec ses rencontres ou pratiques de loisirs ; le secteur sport-société agit en direction des publics structurés ou non, sur des thématiques sport-santé, prévention, bien-être… avec un aspect social.

L'UFOLEP propose plus de 20 activités individuelles et collectives ; organise différents championnats nationaux (Gymnastique ; Natation ; Tir à l'arc...).

Par ailleurs, l'UFOLEP met en place un accompagnement éducatif ainsi que des formations aux gestes de premiers secours (PSC1) tout au long de l'année.

USEP

L'Union sportive de l'enseignement du premier degré (Usep) organise des activités sportives pour les enfants de l'école publique, de la maternelle à l'élémentaire, en appui de l'éducation physique et sportive (EPS) dispensée par les professeurs des écoles. Coanimée par des enseignants et des parents, elle réunit 730 607 licenciés enfants et 42 891 animateurs adultes bénévoles au sein de 8 494 associations, ce qui en fait la 4ème fédération sportive de France.

En Loir-et-Cher, l'USEP fédère 7200 enfants et 500 adultes au sein d'environ 110 associations année plusieurs rendez-vous phares : Lesmercredis USEP ; Etoile Cyclo ; P'tites ran-dos ; 1-2-3 USEP...

Par ailleurs, l'USEP 41 organise des formations, des classes découvertes, des rendez-vous du Sport Santé, ainsi que le projet «Classe, Sport et Citoyenneté».